臺灣日日新報
本日夕刊共六頁
(第二版)（明治卅一年五月一日第三種郵便物認可）昭和十八年十月二十三日（土曜日）臺灣日日新報 第一万五千六百七十七號 (一)

ニユーギニア方面に大戰果

敵艦船七十四隻屠る

撃墜一六四 轉身集結完了

【東京電話至急報】大本營發表（十月二十二日十八時）ニユーギニア島方面其の後の戰況次の如し

一、フインシハーヘン附近の我が部隊は同地北方地區に上陸せる敵を攻撃中なりしが彼我逐次兵力を増加し十月十六日以降戰況頓に激化しつつあり

二、サラモア及びラエ附近にて勇戰中なりし我が部隊は敵に大なる損害を與へたる後、九月上旬より逐次轉進を開始し十月中旬ラエ北方地區に集結を完了せり、右期間敵に與へたる損害推定一萬二千以上にして我方の損害現在までに判明せるもの戰死約二千名、又マダン附近の我が部隊はラム河上流右岸地區に進出せる敵と十月上旬以來交戰中なり

三、我が陸海軍航空部隊は地上部隊の戰鬪に協力すると共に敵航空基地に進攻し或は敵艦船を攻撃し又は來襲する敵機を邀撃する等連日熾烈なる戰鬪を繼續中にして九月一日以降現在迄の主要なる戰果次の如し

（イ）敵に與へたる損害、飛行機撃墜百六十四機（内不確實十一機）撃破五機、艦船撃沈巡洋艦四隻、驅逐艦二隻、輸送船十八隻、魚雷艇六隻、海上トラック四隻、舟艇多數、撃破巡洋艦六隻、驅逐艦六隻、輸送船二十一隻、魚雷艇二隻、海上トラック五隻、舟艇多數

（ロ）我が方の損害、飛行機四十九機

敵兵の損害一萬二千

我先制に敵大混亂

アラカンの悲劇は必定

濠軍陣地深く進入

我が夜襲部隊

我軍、濠洲軍を壓迫

南北兩部隊合流

フインシハーヘン密林に血戰熾烈

重慶側の公報

敵狼狽、思はず本音

我發表の正確を裏書

支那派遣軍週間戰況

研究動員會議

定例閣議

現住民の大戰協力策

爪哇中央參議院答申

答申内容

物審等七委員會廢止

きのふ定例閣議で決定

印度假政府を激勵

廿九日、頭山翁等懇談

ス首相、英外相引見

翼壯も機構を簡素化

新人事と職制改正

勞務給源の目標

尨大要員充足に萬全

友邦との親善促進

比國初代外相レクト氏

スロヴアキアも比國を承認

比律賓承認國は合計九箇國

翼壯副團長に牛島陸軍中將

翼壯辭令

司政官任命

人事

けふの官報

厚生省衛生試驗所檢定
ビタミン・A・D劑
呼吸器粘膜を護りませう……
感冒に掛らないよう
ビタミンA・Dを攝りませう
ビタドール

決戰の大空へ
主題歌
若鷲の歌 霧島昇 波平曉男
決戰の大空へ 藤山一郎
ニッチクレコード

づつう時の一服
氣分爽快
頭に貧血を起したり、充血、うつ血したりして血のめぐりがわるくなると頭痛が起ります。サールをのむと頭の血のめぐりがよくなるので速かに頭痛が去ります。
づつう專門藥
サール
七包入三十錢 十二包入五十錢 三十六包入一圓 各藥店にあり

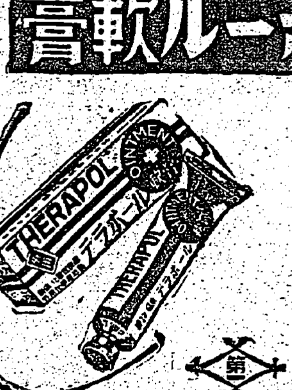
テラポール軟膏
創傷 膿腫 面皰 痔疾
創面の淨化 化膿の防止 肉芽の新生 輕便にして快速の効果 好評を博す
チューブ入 ・五〇 ・八〇
第一製藥株式會社

社説

戰時中選擧を行ふべきか

…米國の大統領ルーズベルトは、既に十二年在職してその國民のためにと…選擧を行ふべく…

…今や我國でも來年は一年延期した衆議院議員その他地方團體の選擧が行はれる豫定であるが、それは假令行はれるとしても、最少限度の關心と力とを用ひるに止め、之が爲の力を消耗…なるべく國民の力を…

大甲溪基本工事 進捗
現場技術員を中心
第一回開發工事打合會開く

大甲溪電力開發工事は去る五月の…國土局、鐵道部…

即ち 國土局…

これ…

獨國民不拔の決意
ゲッベルス宣傳相强調

【ベルリン二十一日發同盟】ドイツ宣傳相ゲッベルス博士はダス・ライヒ誌最新號に「戰爭に於ける國民の不拔の決意」と題する一文を寄稿、國民の不屈不撓の精神こそ戰局に當つて…

最近經濟展望
國內態勢强化

國民…

◇官廳の率先垂範

◇男子就業禁止

今回…

結果…

分業の最徹底化
ドイツの女子勞働對策

工場…

また…

經濟手帖
農商行政の一元化

增産陣の決戰だ
逞し熱鐵に挑む
戰ふ電化工場
聽け！涙の增産美談

電氣…

然し…

進り…

今一…

決戰
國內戰陣訓 其二

建設・農工一體の增産

臺銀券發行 高や、減少

小形熔礦爐愈 火入式
本島工業に一威力加ふ

市況（廿二日）

兜町前場況

東京銀行貸株

東京國債前場

東京長期前場

ビタミンB不足症に エビオス
胃腸弛緩症 消化不良 食慾不振
有効は薬店へ！

◇獨學でパツリと中學卒業が出來る◇
國民中學講義録
◎獨學時代來る!!
十六歳で專檢合格
會員大募集
東京・代々木驛前 大日本國民中學會
獨學で完全に高女卒業が出來る
高等女學講義録

健民强兵
運動用品
（登山用具一式）
臺北市榮町四
臺日運動用品販賣部

詳しい説明書進呈
高血壓 中風は
頭痛・のぼせ・めまひ 舌もつれ・耳鳴・不眠 肩こり・半身不隨
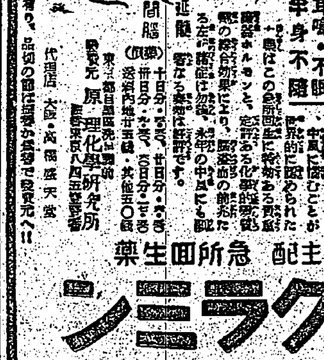
血壓中樞の故障を
特殊腦ホルモン主配 急所回生薬
ヤギクラミン

スルフォンアミド劑の大量療法に！
静脈用 ポンジール 注射液

皇太子殿下 御遠足
畏し"兵・農"御台覧

お國のために 働いて下さい

若人の感激は爆發

花蓮港の住

御挨拶

拜啓 聖戰完遂ノ爲益々御精勵之段邦家ノ爲メ感謝至極ニ奉存候 陳者今日迄御愛顧ノ下ニ各個營業…

皇太子殿下 御遠足
畏し"兵・農"御台覧

[illegible]

耐えよ、錬鐵の訓練
檜山 鹿場大山決戰的開發へ
督府勤報青年隊新竹訓練所 晴の入隊式

[illegible]

檜材の搬出は明年早々

[illegible]

英霊故國へ還る

[illegible]

新竹神社 御鎭座記念祭

[illegible]

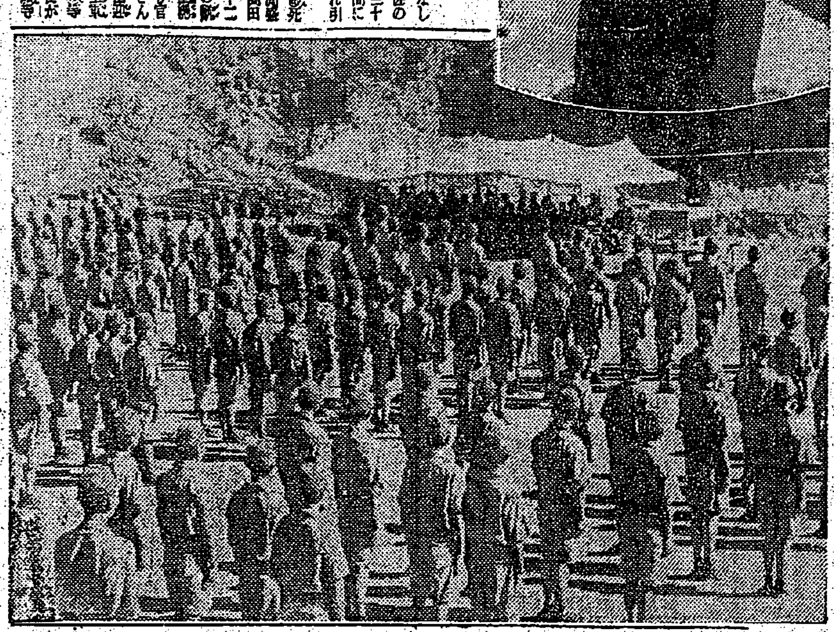

"決戰卽應"たれ
出陣の學徒へ 臺灣軍當局要望

[illegible]

上の寫眞は隊員を前に烈々の訓示を與へる西村總監

軍事知識 大本營

[illegible]

昔の戰車 今の戰車

[illegible]

米誌重慶の窮狀を說く

[illegible]

お國のために 働いて下さい
木炭生産出荷増強へ 粟井さん知事出陣

[illegible]

決戰下の府展 絢爛廿六日開く
入選發表

[illegible]

東洋畫＝望月審査員談

[illegible]

西洋畫＝鹽月審査員談

[illegible]

南溟に散華した大川君の慰霊祭

[illegible]

花蓮港廳義勇隊員晴の歸還

[illegible]

本島企業整備の方針
軍の意向を大いに尊重

[illegible]

後れはとらじ
在京學徒の先端を切る 李健三君

[illegible]

若人の感激は爆發
在京の臺灣學徒續々志願

[illegible]

花蓮港の假眞商店決る

[illegible]

靖國の御靈にこたへよ 國債！債券で
賣出 十月二十日より十一月五日 大藏省

入選者

△東洋畫

[illegible]

△西洋畫

[illegible]

御挨拶
拜啓 聖戰完遂ノ爲益々御精勵之段邦家ノ爲メ感謝至極ニ奉存候 陳者今日迄御愛顧ノ下ニ各個營業罷在候處今般政府ニテ定メラレタル船用品配給機構整備要綱ニ據リ企業合同仕リ今回臺灣船用品統制株式會社ヲ設立シ去ル二十日設立登記仕候就而下名等一同協力シ一丸トナリテ誠心誠意百般ノ船用品配給ノ業務遂行ニ邁進可仕存居候間何卒倍舊ノ御後援御鞭韃賜度御願申上候 實ハ親シク拜趨可仕筈ノ處創業早々何彼ト取紛レ居候ヘバ失禮乍ラ以紙上御挨拶申述度如斯御座候 敬具

基隆市
日本漁網船具株式會社 基隆營業所 船具部
角谷船具店 角谷定正
角谷商町支店 角谷滿三
山口商店 小川幸次郎
丸中商店 中島繁男
共榮商會 鄭潤晴
共進商會 角谷滿三

高雄市
伊勢商行船具部 城左衞門
新高鐵工所船具部 渡部光隆
日本漁網船具株式會社 高雄營業所 船具部
和興船具店 黄標
興發船具店 許瑞
北田商行 北田敏雄
新和興船具店 黄凱南

臺灣船用品統制株式會社
本店 基隆市日新町三丁目九番地
高雄營業所 高雄市新濱町二丁目八番地

吾妻旅館

齒科 矢野醫院 院長 矢野陽一

產科婦人科 福生堂醫院 院長 陳氏却

內科・泌尿器科 中原醫院 院長 中原輝勳

內科・小兒科 瀨名波醫院 院長 瀨名波信德

約束手形失效廣告
臺北州菓子工業組合

保熱カマド
増米節炭カマド研究所

故頭分街長石井忠夫儀執務中腦溢血ニ罹リ療養中ノ處十月二十二日逝去致候ニ就テハ來ル十月廿四日午後一時頭分國民學校講堂ニ於テ街葬式ニヨリ執行致候 此段謹告仕候
頭分街葬儀委員長 黄明發

母李葉氏二妹儀病氣加療中ノ處養生不相叶二十二日午前二時半七十五歲ヲ以テ死去仕候ニ付生前辱知各位ノ御厚誼ヲ深謝シ此段謹告候也
男 李水清
同 李水源
松村龍男
李蓋日
中山敦男
三上敬太郎
呉鴻森
中上清三

父田中常二儀臺北帝大附屬醫院ニ入院加療中ノ處養生不相叶二十一日午前十一時四十分死去仕候ニ付生前辱知各位ノ御厚誼ヲ深謝シ此段及謹告候也
嗣子 田中醇輔
同 盛典
同 恒彥
同 雪枝
田中傳四郎
村岡道隆
井手近大
猪口邦雄
川坂浚一

南鄕醫院 院長 南鄕光彥

國報健康
戰時だ働かう
冷症・神經痛・ロイマチス 各種皮膚病・温泉風呂に
ミネラール
臺北州賣藥製造工業組合

花活用薄端（高級代用品）
販賣價格税込 拾七圓也
臺北市榮町菊元四階
右之個所にて委託販賣致させ候間同店にて御検覧被下度奉願上候
七星郡北投街北投六五 豐永三雄

消化不良 食慾不振
東京・代々木驛前 大日本國民中學會

兵隊さん御苦勞さま
東港軍人慰安會館建設

部落會長錬成

優良商店當選
埔里街商奉の催し

興亞の母を錬成
日婦花蓮郡支會で

未婚の男女を調査
名簿で結婚斡旋
新竹皇奉の名案

戰病死申譯なし
林連茂君の母語る

輸送船員の華
必ず兄の仇を打つぞ

戰ふ農民に檄す【三】
農業知識向上のために
こやしのやりかた
臺北帝大教授 德岡松雄

我々の生活には、衣食住が是非必要である事は今更云ふまでもない事であるが、中にも食物が最も重要である事は平時に於ても戰時に於ても同様である。[illegible]

輝く譽の人々
皇恩に感泣の遺家族

故王德炳君 故李春斗君 故曾兆田君 故李丁琨君 故鐵貫火君 故康進興君 故本河初夫君 故川田保君 故バットノミー君

稻の害蟲驅除
捕捉擊滅效果甚大

父の死を秘し
感謝行事を指揮した小林恒子さん

臺南駐屯部隊で
二十四日陸軍墓地祭

孤島から偉人出でよ
司令官、知事仲よく視察

百萬 琉球

拓士讀本を編纂
澎湖廳各學校長會議

靴屋さん奉仕

臺中秋のお祭り

海軍軍需部で雇傭員を募集

天高く馬肥ゆ
北斗郡馬事普及會成果を擧ぐ

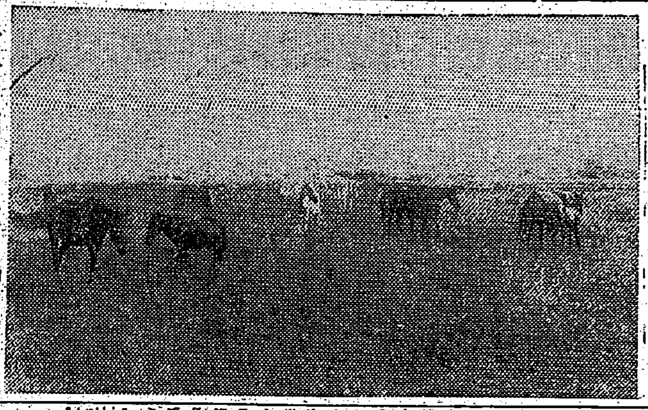

偉い人

山の同胞徵兵制祝賀
臺東街で山の青年大會

赤誠の獻金品
軍司令部（十月二十一日受付）
國防獻金 恤兵金 獻品

南街庄便り
宜蘭市 臺南市 花蓮港廳 新竹郡

ラヂオ
第一放送 第二放送

椰子 (82)
梅野十三作
村上松次郎繪

迷兒（五）

今日の映畫
大世界 台灣劇場 新世界 芳乃館 芳明館 萬華映畫劇場 大平館 第二世界 中央劇場 基隆世界館 基隆・關陽地區 旭劇場 大和劇場 羅東座 宜蘭座 昇平座

東寶國際館 25日マデ 日本ニュース 本日ヘ三回

皇州合同興行會

らい病新治療劑 發見創製 ▲自宅療法可能▲副作用ナシ▲本病が是迄不治であつた理由▲本病が不治で無い理由▲當研究所の誇と其使命 高木化學療研究所

毛 深
旅館 新北投 旅館 北投 葬儀 ミシン 特許 メガネ 京染 深夜 運搬 引越 轉宅 ピアノ レコード Xレイ 新型 ムシ タイプ 引越 防空 貸間 洋裁 女子 女子 女子 店員 寫眞 技工 船員

夕刊
臺灣日日新報
十月二十三日

敵機十三を屠る
ブーゲンビルに邀撃

船艇七隻を撃沈破
フインシハーヘン　敵船團に銃爆撃

皇軍タチカを奪還
フインシハーヘン北方

敵機を撃退

航空決戰の蔭に敢鬪
黙々・氣象觀測班の戰ひ

護國の英靈感謝祭

全比島民に詫びよ
胸のすく秋霜烈日な諷刺
比島からケソン向放送

人物

民族

端的

自由印度假政府を承認
けふ帝國政府聲明

假政府に通告

十億總進軍の議會迎ふ（三）
中心議題に防空法
一億必勝體形の完整

一億防空へ出陣

都市の疎開

廣義防空の徹底

國民の協力を期待

比島國會第五日

新比島の財政狀態

第二戰線結成不可能
マーシャル、下院に報告

ヒ總統、勃捕政會談

三國外相會談（三日目）

モスクワ會談　依然秘密主義

土國形勢觀望

戰局の前途悲觀
マーシャル議會に報告

秋の陣の天王山
獨、ソ南部戰線で激戰

赤軍の攻勢を撃退
百九十の赤機を撃墜

チエルニゴフ地區攻防戰

東部戰況概觀

反樞軸船團を獨空軍猛爆

印度獨立聯盟香港支部長醵助務す

人事

護國の英靈に捧ぐ感謝の赤誠

寫眞説明　感謝祭に參列した在北部隊將兵（右）と一般團體の參拜

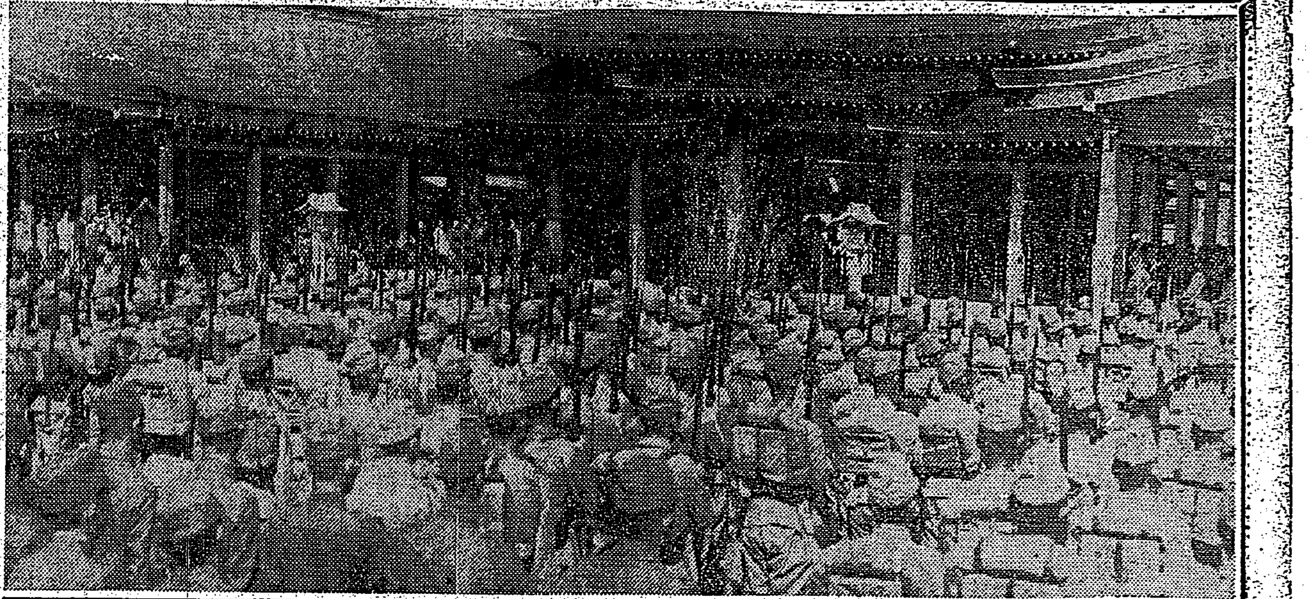

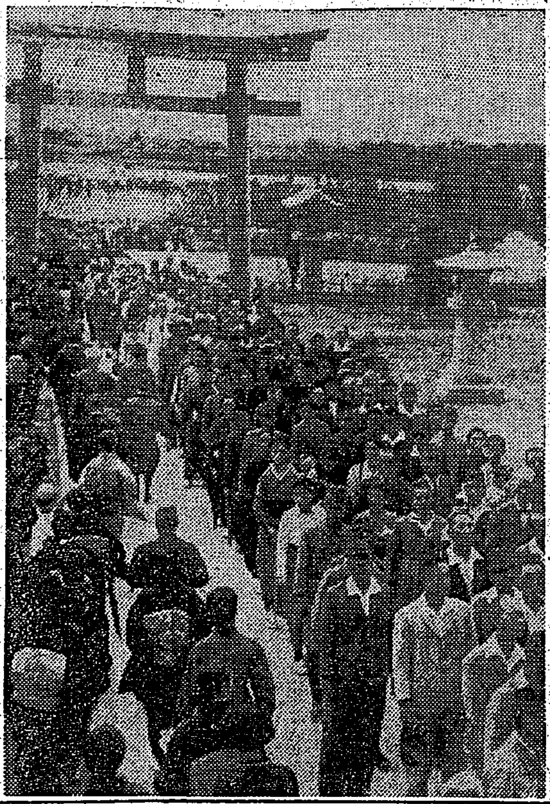

大東亞戰爭感謝祭
臺灣護國神社で嚴修
戰爭完勝の決意固む

世界歴史に輝く大東亞建設の巨歩は着々と踏み出され、ビルマ、ヒリッピンの獨立、印度假政府の樹立と世紀の新事態が高らかに…… [illegible]

全島洩れなく奉齋
來月六日　大麻頒布始奉告祭

督府の來年度神宮大麻及曆頒布始奉告祭は來る十一月六日午前十時から府正殿で執行される…… [illegible]

各若宮殿下
靖國神社に御參拜

【東京電話】 [illegible]

東條首相參拜

【東京電話】東條首相は靖國神社臨時大祭第二日の二十三日午前八時…… [illegible]

軍馬祭に關聯し
栗生木大尉放送

[illegible]

お願です是非！
大空へ若人の熱願

私を大空の人柱に
盡忠報國

[illegible]

新中等學校國定教科書原案決定

【東京電話】新しい中等學校國定教科書…… [illegible]

攻擊精神の化神
言語に絶する乘組員の勞苦
敵襲下輸送補給に任ず

潛水艦

敵爆彈
默々と
艦長は
命の綱

[illegible]

桔梗俱樂部・決意を披瀝
決戰陣の眞只中へ私達も征きます！

[illegible]

正直生活實踐
違法精神昂揚婦人座談會

【花蓮港電話】 [illegible]

「兵の道」への希望盛る
花蓮港青少年聽聞

[illegible]

不自由

[illegible]

緬比兩國へ祝典歌

【東京電話】 [illegible]

それについて

[illegible]

大陸そば獻納

【新竹】二十二日新竹電話 [illegible]

華北本年度棉作順調

【北京】華北本年度の棉作付…… [illegible]

香港 印度人獨立へ蹶起

【香港電話】二十二日同盟 [illegible]

交換船帝亞丸
廿二日朝出帆

【リスボン二十二日同盟】 [illegible]

掉尾を飾る一豪華な番組
今夕新公園音樂會

[illegible]

內地在住臺灣同胞 強力團體設置要望

【大阪電話】 [illegible]

地震　二十三日の午前

[illegible]

花蓮港廳警察會議

【花蓮港電話】 [illegible]

皇軍將兵慰問金（二）

二千圓	[illegible]
五百圓	大和商事株式會社
三百圓	[illegible]
三百圓	[illegible]
三百圓	[illegible]
二百圓	[illegible]
二百圓	[illegible]
二百圓	[illegible]
百圓	良山　好美
百圓	小林　作
百圓	池田　唯一
百圓	[illegible]
百圓	[illegible]
百圓	[illegible]
小計	金四千七百七十八圓七十八錢
累計	金七萬六千百廿六圓廿三錢

明朝の番組

[illegible]

後三國志（235）
（出師の卷）
吉川英治作　矢野橋村畫

篇外余錄
諸葛菜（五）

[illegible]